



電子署名/タイムスタンプ付与・検証用ソフト **JN+** (ジェイエヌプラス)

電子署名・タイムスタンプを施すe-文書法対応のソフトウェア

1. 特 徴

電子署名とタイムスタンプの付与・検証を一つのソフトウェアで提供
ファイル群、ホルダー指定による一括付与・一括検証を可能に
大量なファイルに対して高速処理が可能に
バッチ連動の機能をオプションにて追加可能に **New!!**
(JN+の機能をバッチ処理に組込む事が可能になりました。)

2. 電 子 署 名

電子署名法における特定認証業務の” **i P R O V E** ”に対応
弊社ビジネスユース電子証明書” **p P R O V E** ”に対応 **New!!**
(**pPROVE**の電子証明書は、法人に所属する 個人 を証明できます。)

3. タイムスタンプ

RFC3161/ISO18014-2準拠のTSに対応
(財)日本データ通信協会認定取得のTSA局発行のTSに対応
* タイムスタンプの付与に際しては、認定タイムスタンプ局とのご契約が必要となります。

4. 付与・検証要件

電子署名・タイムスタンプ

1ファイル毎の指定、またはホルダ指定による複数ファイルの一括指定

* 複数のホルダーから個別に指定された複数ファイル群に対する一括検証機能については、検索機能などとの連携が必要となります。詳細はお問い合わせください。



電子署名 / タイムスタンプ 付与・検証用ソフト JN+ (ジェイエヌプラス)



JN+ (ジェイエヌプラス) 利用イメージ

Step 1 証明書選択

電子署名に使用する証明書を選択します。



「選択」ボタンをクリックして証明書を選擇すると、最新のCRLをダウンロードして失効検証を行います。
* オフラインでの使用環境では、証明書ストアに登録されているCRLを使用して失効検証を行います。

Step 2 署名対象のフォルダの一覧表示と選択

「ルートフォルダ」ボタンをクリックしてフォルダ選択画面を表示します。

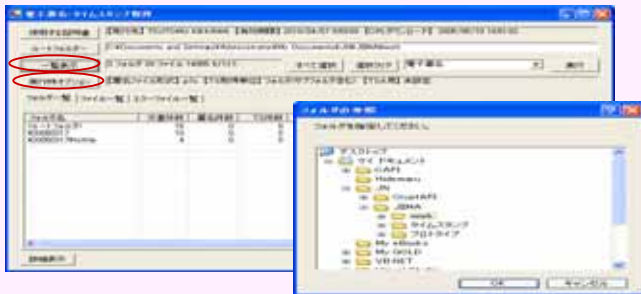

「一覧表示」ボタンをクリックして、フォルダ、ファイルの情報を一覧リストに表示します。

一覧表示



Step 3 電子署名・タイムスタンプ取得

対象フォルダを選択します。(全て選択の例)

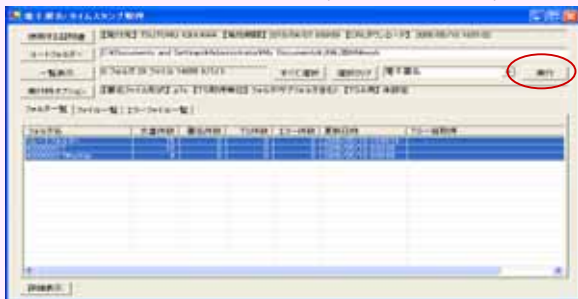

処理が完了しました。(正常に完了)

実行

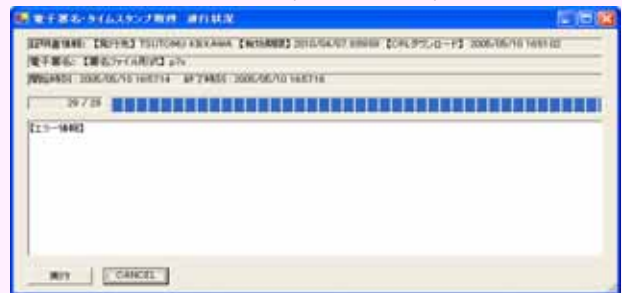

JN+ パッチ連動オプションは、JN+ の主要な機能をユーザーが操作することなく自動的に実行することを可能にします。実行に必要な情報(署名対象データ、署名者証明書、TSA局の情報等)は、パラメータファイルに事前に定義します。 *** 上記のようなオペレーションが要りません。 ***



(ジェイエヌプラス) に関する詳しい内容につきましては下記にお問合せ下さい。

株式会社日本電子公証機構

〒130-0013 墨田区錦糸2丁目-14番-6号
TEL 03-5819-3871 FAX 03-5819-3873
URL <http://www.jnotary.com>
E-mail info@jnotary.com



株式会社
日本電子公証機構
Digital Notarization Authority